PROIMOBIL.MD

078 088 886

Chişinău, Râşcani - 600€

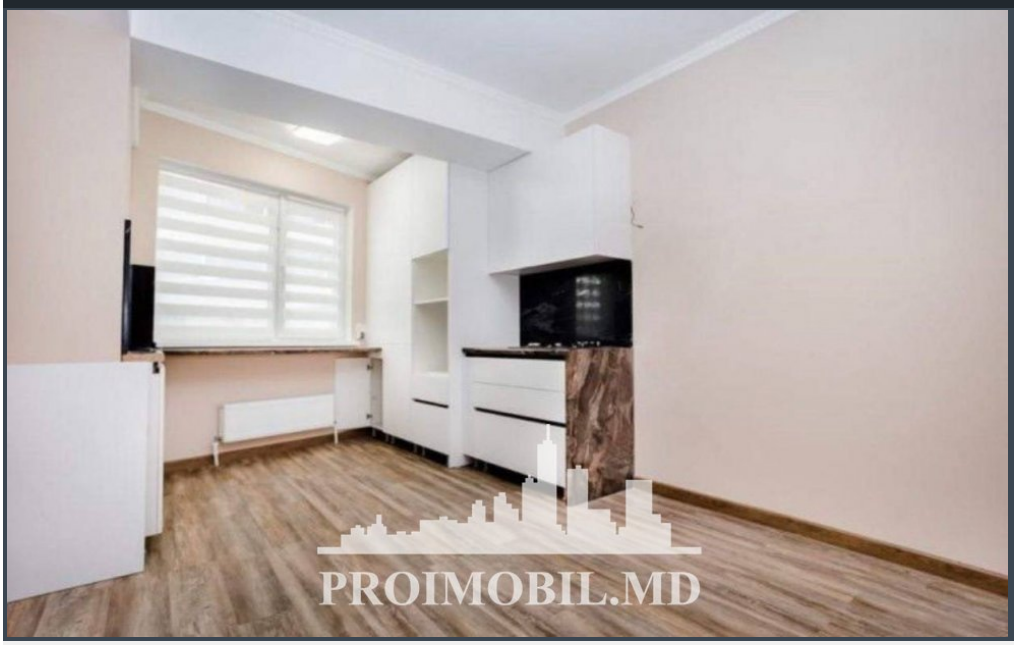

Camere - 2
Etaj - 1
Etaje - 14
Starea - Reparaţie Euro
Loc De Parcare - Deschisa
Tip Construcţie - Noua

Vă propunem spre chirie apartament în bloc nou, sect. Râșcani, str. Carierei. Suprafața totală de **76 mp,** et. 1 din 14.
Compartimentat: 2 dormitoare, living, bucătărie, bloc sanitar.
Dotări şi finisaje:
* geamuri termopan;
* mobilă/tehnică;
* conectat la toate comunicaţiile;
În apropiere: parc, cafenele, centru medical, grădiniţă, magazine, școală, farmacie, bancă, market, etc. (CȘ)
Acces facil la transportul public în orice direcţie.
Pentru prezentare şi alte detalii vizitaţi www.proimobil.md sau ne contactaţi!

-
-
-
-
-
-
-
-
-
-
-
-
-
-

PROIMOBIL.MD

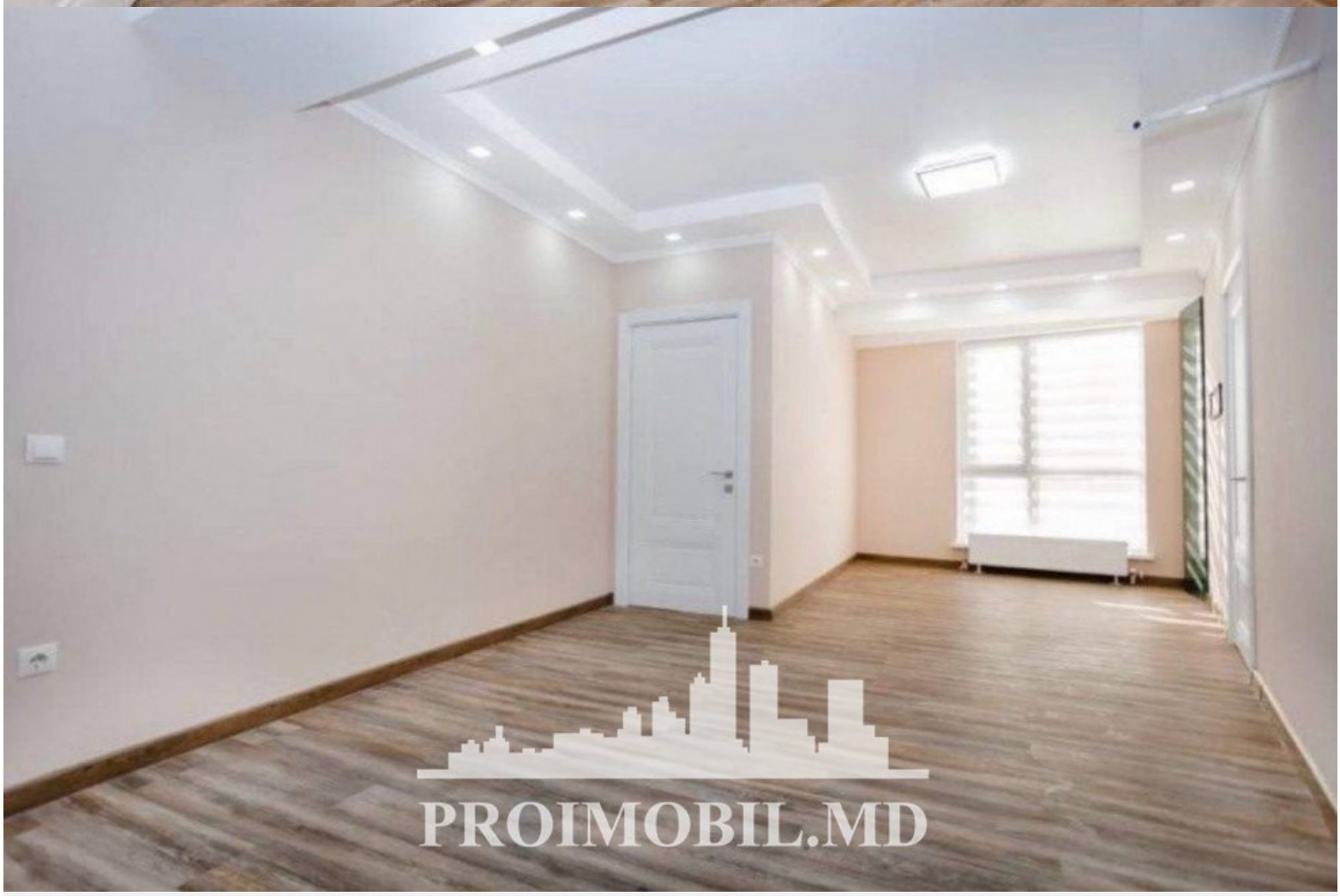
PROIMOBIL.MD

PROIMOBIL.MD

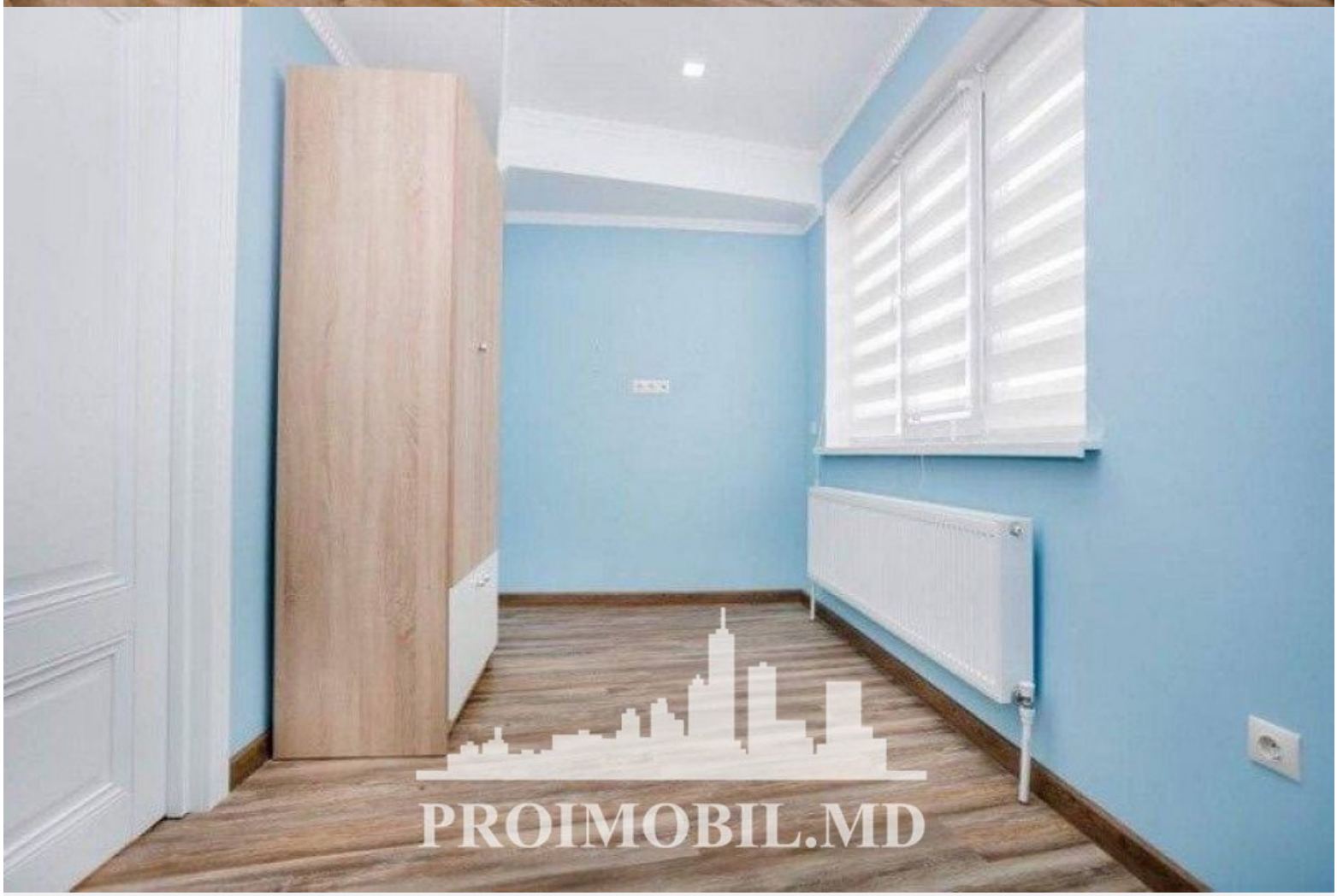
PROIMOBIL.MD

PROIMOBIL.MD

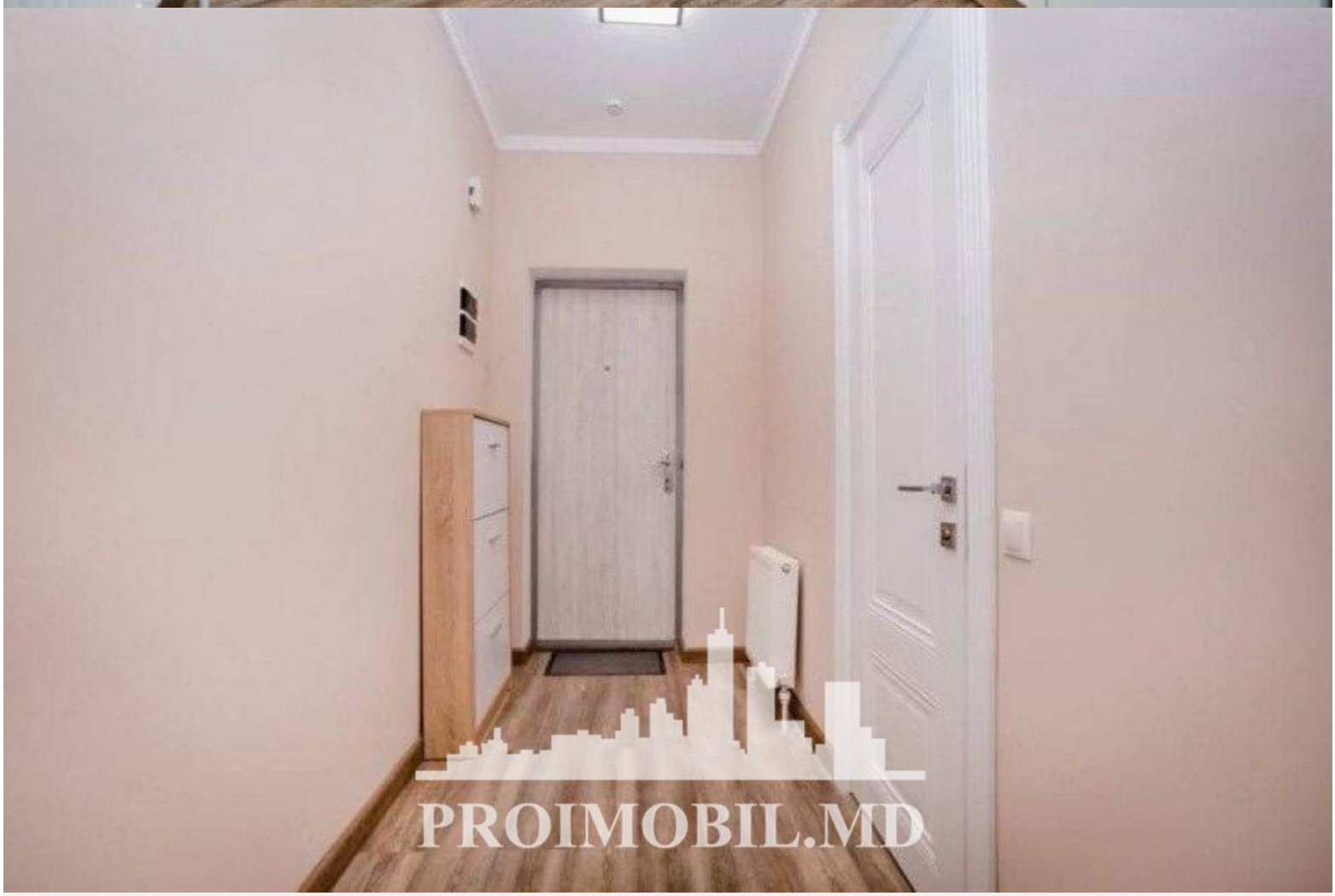
PROIMOBIL.MD

PROIMOBIL.MD

PROIMOBIL.MD