PROIMOBIL.MD

078 088 886

Chişinău, Botanica - 91900€

Suprafaţa totală - 70 m2
Tip ofertă - Vânzare
Camere - 2
Starea - Reparaţie euro
Grup sanitar - 2
Tip construcţie - Veche
Etaj - 1
Etaje - 3
Dormitoare - 2
Înălţimea tavanului - 0.00
Planul clădirii - IND (individual)
Loc de parcare - Deschisă

Vă propunem spre vânzare acest apartament cu **2 camere şi living, sect. Botanica, str. Grenoble** cu suprafaţa totală de **70 mp.**
Compartimentat în: 2 dormitoare, living, bucătărie, 2 blocuri sanitare, garderobă, antreu.
Dotări şi finisaje:
* geamuri termopan;
* reparaţie euro;
* tehnică/mobilă;
* conectat la toate comunicaţiile;
* este în imediată apropiere de: parc, grădiniţă, şcoală, piaţă, cafenele, bancă, farmacii etc.
Parcare deschisă, teren de joacă pentru copii.
Acces facil la transportul public în orice direcţie a oraşului. (d.r.)

Comision 0% pentru cumpărător

ATENŢIE! Acum poţi achita comod în rate cu doar 15% rată iniţială sau prin programul guvernamental Prima Casă cu doar 10% prima rată!

SCHIMB de apartamente! Cu ajutorului programului Trade-In, Compania Proimobil.md vă ajută să achiziţionaţi acest apartament în schimbul unui alt imobil.

- Gata pentru intrarea
- Mobilat
- Cu electrocasnice
- Geamuri
- Uşă blindată
- Zona de parcare
- Grădiniţă
- Piaţă alimentară
- Spital/clinică
- Teren de joaca
- Şcoală
- Supermarket

PROIMOBIL.MD

PROIMOBIL.MD

PROIMOBIL.MD

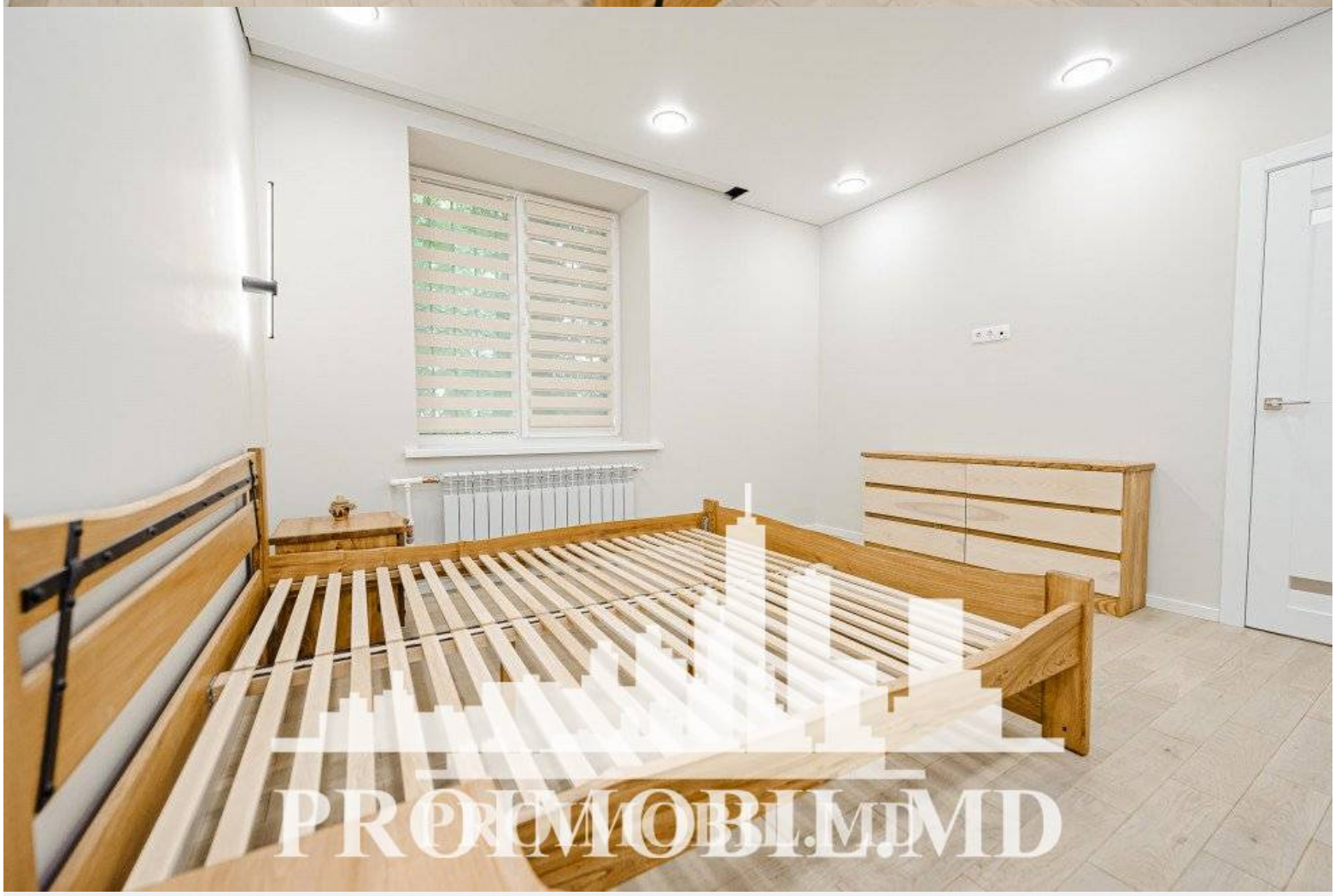
PROIMOBIL.MD

PROIMOBIL.MD

PROIMOBIL.MD

PROIMOBIL.MD

PROIMOBIL.MD

PROIMOBIL.MD

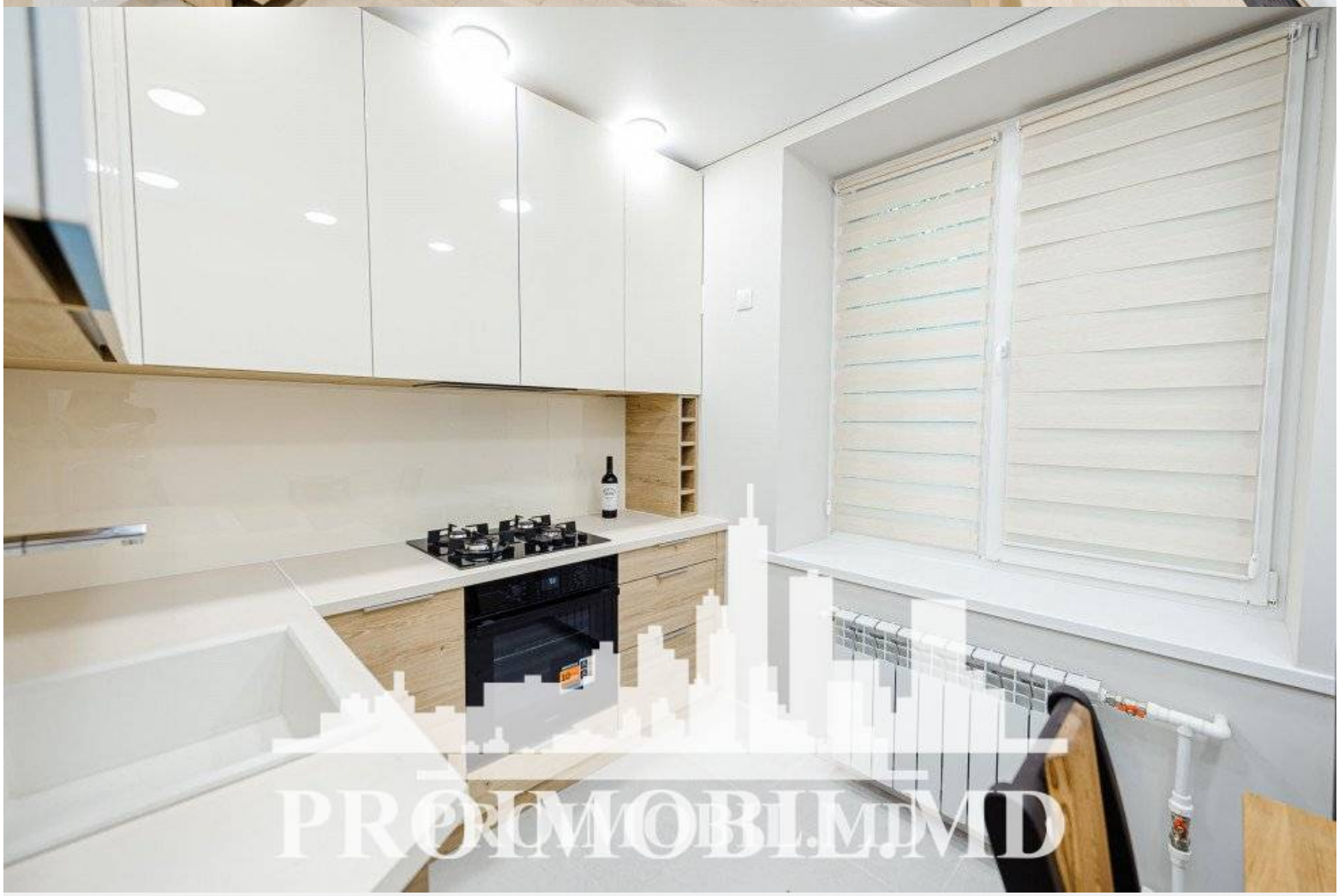
PROIMOBIL.MD

PROIMOBIL.MD

PROIMOBIL.MD

PROIMOBIL.MD

PROIMOBIL.MD

Haier

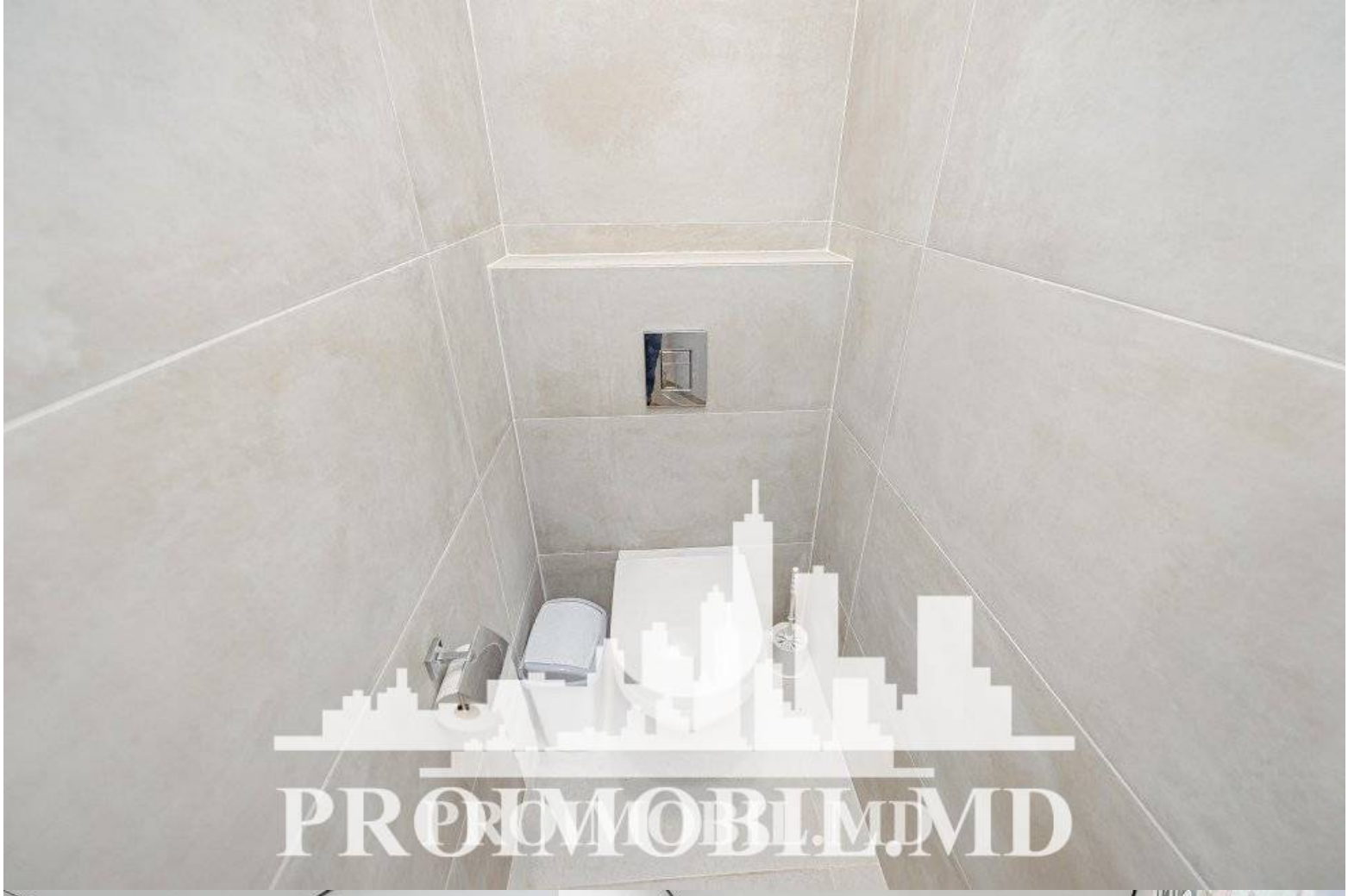
PROIMOBIL.MD

PROIMOBIL.MD

PROIMOBIL.MD