

Chișinău, Poșta Veche - 549€

Suprafața totală - 100 m²
Tip ofertă - Chirie
Camere - 4
Starea - Design personalizat
Grup sanitar - 2
Tip construcție - Veche
Etaj - 3
Etaje - 5
Dormitoare - 4
Înălțimea tavanului - 0.00
Planul clădirii - IND (individual)
Loc de parcare - Deschisă



Spre chirie se oferă apartament, **sect. Poșta Veche, str-la Studenților**. Suprafața totală de **100 mp**, etajul 3 din 5.
Compartimentat în: 4 dormitoare, bucătărie, 2 blocuri sanitare, antreu.

Dotări și finisaje:

- * Mobilă și tehnică de uz casnic
- * Geamuri termopan
- * Încălzire autonomă
- * Reparație

- Gata pentru intrarea
- Mobilat
- Cu electrocasnice
- Încălzire autonomă
- Geamuri
- Ușă blindată
- Interfon
- Cablu TV
- Lift
- Zona de parcare
- Grădiniță
- Piață alimentară
- Spital/clinică
- Teren de joacă

* Parcare deschisă

- Școală

- Supermarket

* Toate comunicațiile

Curte amenajată cu teren de joacă pentru copii. Zonă cu infrastructură dezvoltată, acces facil către transportul public.

În apropiere: stația de transport public, cefenele, grădiniță, magazine, restaurante, școală, farmacii, bănci, frizerii, market etc. (M.C.)

Pentru prezentare și alte detalii vizitați www.proimobil.md sau ne contactați!

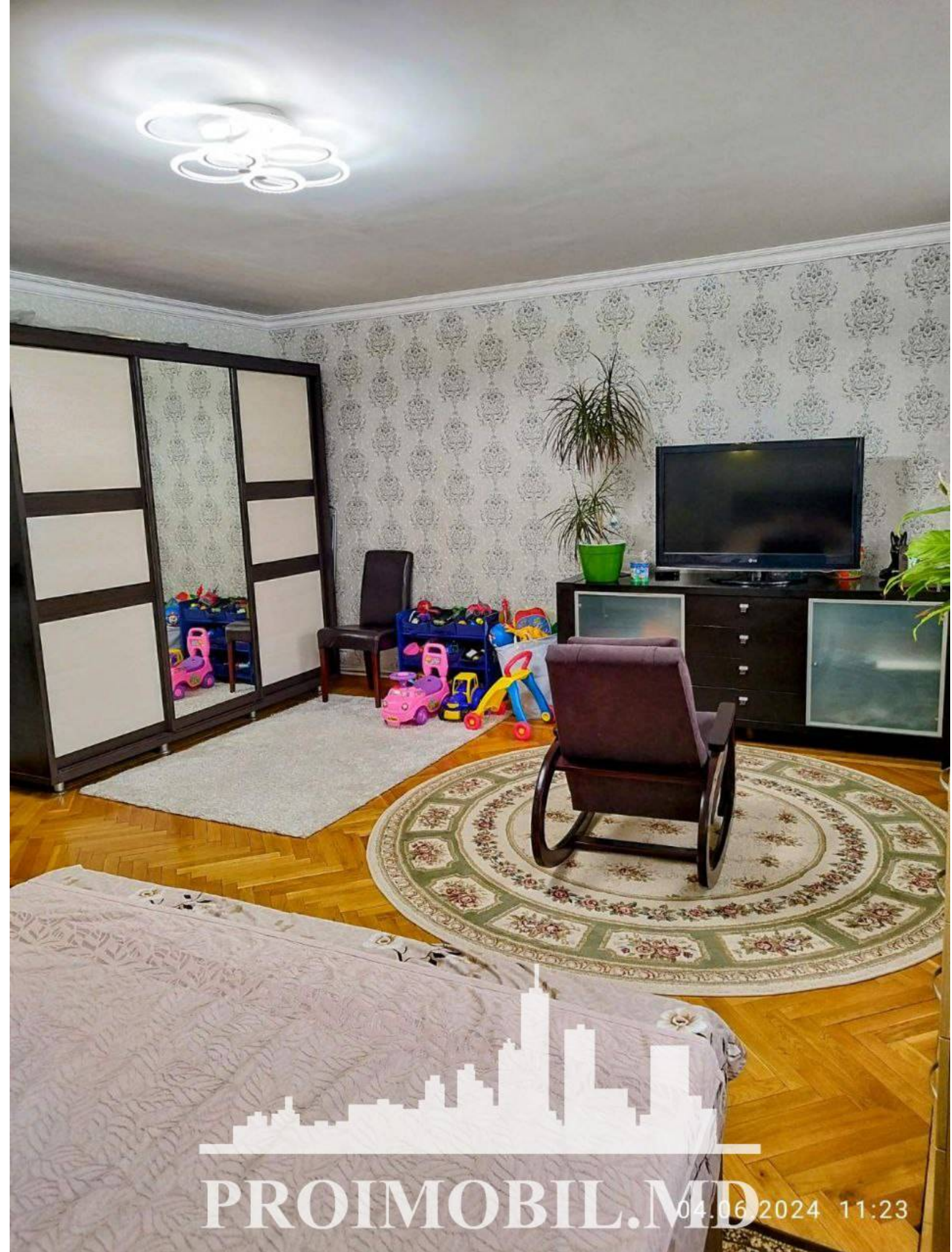

PROIMOBIL.MD

04.06.2024 11:23





PROIMOBIL.MD



PROIMOBIL.MD

04.06.2024 13:05

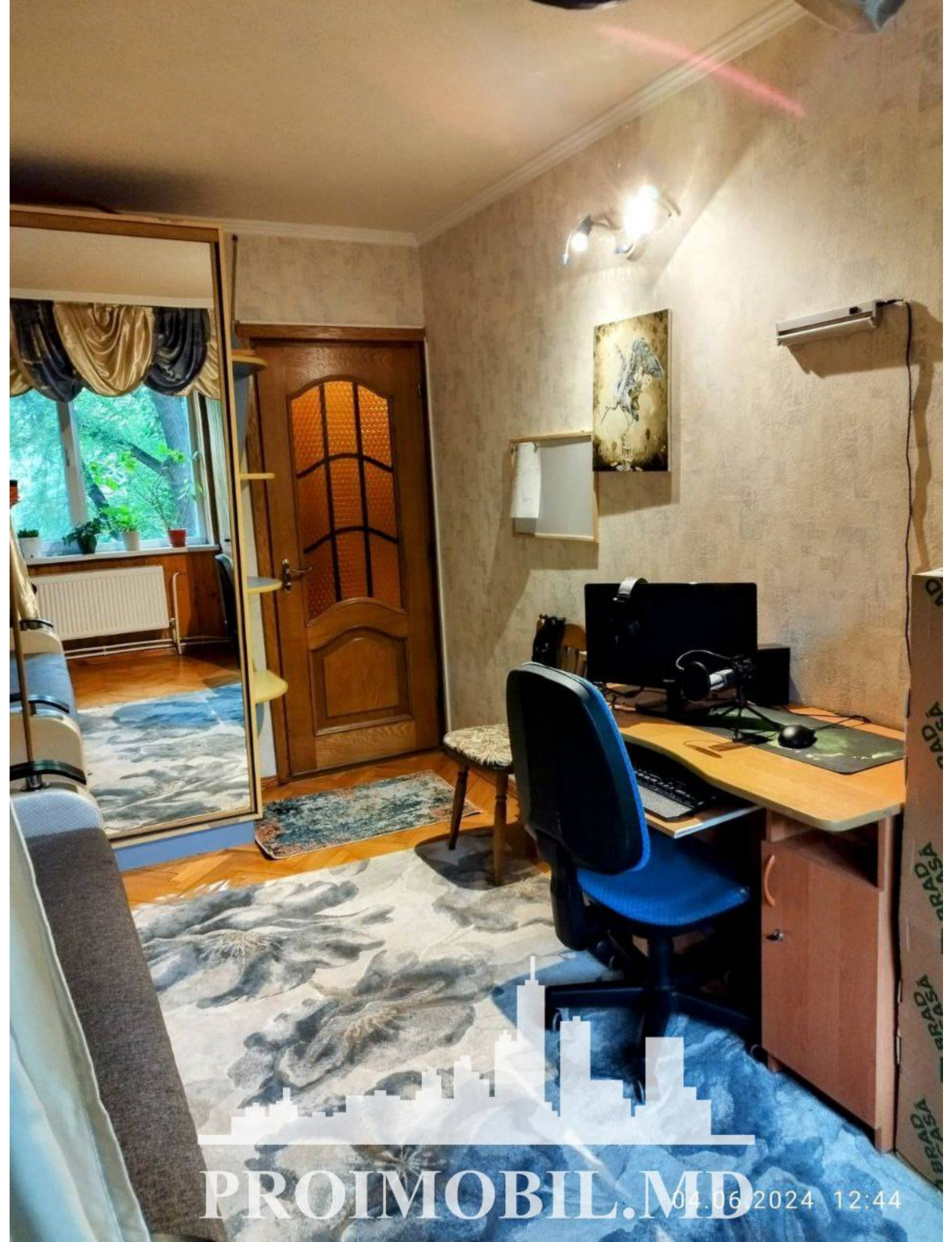

PROIMOBIL.MD

04.06.2024 12:44



PROIMOBIL.MD

04.06.2024 13:06



PROIMOBIL.MD

04.06.2024 12:14



PROIMOBIL.MD

04.06.2024 11:57