PROIMOBIL.MD

078 088 886

Chişinău, Botanica - 145900€

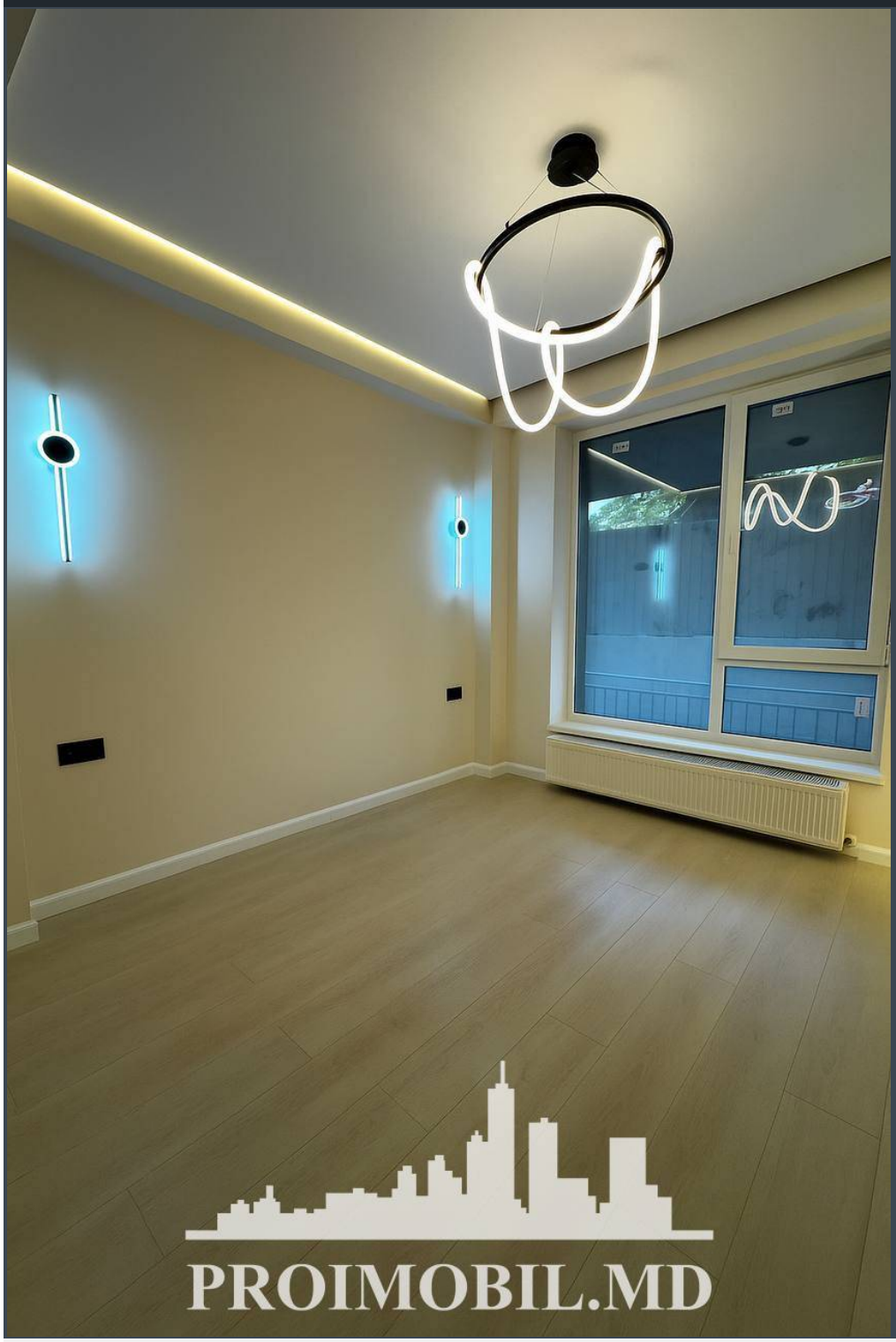

Suprafaţa totală - 77 m2
Tip ofertă - Vânzare
Camere - 3
Starea - Reparaţie euro
Grup sanitar - 2
Tip construcţie - Nouă
Etaj - 1
Etaje - 11
Dormitoare - 3
Înălţimea tavanului - 0.00
Planul clădirii - IND (individual)
Loc de parcare - Deschisă

Vă propunem spre vînzare acest apartament cu **3 camere şi living**, **sect. Botanica, str. Jubiliară,** cu suprafaţa totală de **77 mp.**
Compartimentat în: 3 dormitoare, living, bucătărie, 2 blocuri sanitare, antreu.
Dotări şi finisaje:
* geamuri termopan;

- Gata pentru intrarea
- Încălzire autonomă
- Geamuri
- Uşă blindată
- Interfon
- Lift
- Zona de parcare
- Grădiniţă

* euroreparaţie;
* încălzire autonomă;
* conectat la toate comunicaţiile;
* este în imediată apropiere de: parc, grădiniţă, şcoală, piaţă, cafenele, bancă, farmacii etc.
Parcare de tip deschis, teren de joacă pentru copii.

Acces facil la transportul public în orice direcţie a oraşului. (d.f.)

Comision 0% pentru cumpărător

ATENŢIE! Acum poţi achita comod în rate cu doar 15% rată iniţială sau prin programul guvernamental Prima Casă cu doar 10% prima rată!

SCHIMB de apartamente! Cu ajutorului programului Trade-In, Compania Proimobil.md vă ajută să achiziţionaţi acest apartament în schimbul unui alt imobil.

- Piaţă alimentară
- Spital/clinică
- Teren de joaca
- Şcoală
- Supermarket

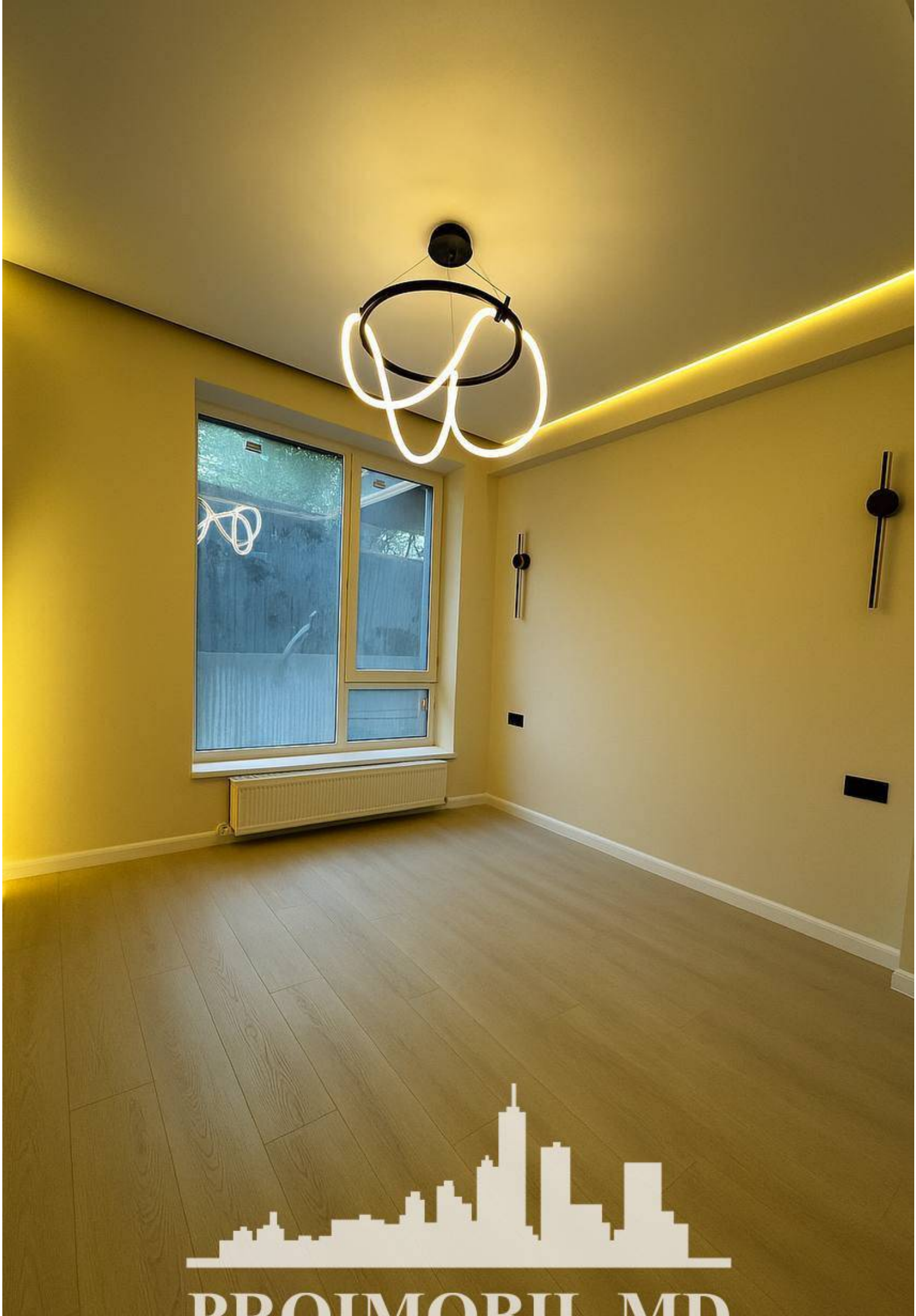
PROIMOBIL.MD

PROIMOBIL.MD

PROIMOBIL.MD

PROIMOBIL.MD

PROIMOBIL.MD

PROIMOBIL.MD

PROIMOBIL.MD

PROIMOBIL.MD

PROIMOBIL.MD

PROIMOBIL.MD

PROIMOBIL.MD

PROIMOBIL.MD

PROIMOBIL.MD

PROIMOBIL.MD

PROIMOBIL.MD

PROIMOBIL.MD