PROIMOBIL.MD

078 088 886

Chişinău, Botanica - 650000€

Suprafaţa totală - 240 m2
Tip ofertă - Vânzare
Camere - 3
Starea - Reparaţie euro
Grup sanitar - 3
Tip construcţie - Nouă
Suprafaţa terenului - 4 ar
Etaje - 2
Balcon - 2
Dormitoare - 3
Înălţimea tavanului - 0.00

Vă propunem spre vânzare această casă de lux **în sect. Botanica, str. Sofia** cu suprafaţa totală de **240mp + 4 ari.**
Compartimentat în: 3 dormitoare, living, bucătărie, 3 blocuri sanitare, 2 balcoane, antreu.

Dotări şi finisaje:
* geamuri termopan;
* încălzire autonomă;
* euroreparaţie;
* curte proprie;
* garaj;
* beci;
* este în imediată apropiere de: parc, grădiniţă, şcoală, piaţă, cafenele, bancă, farmacii etc.

Acces facil la transportul public în orice direcţie a oraşului. (M.C.)

La procurarea prin IPOTECĂ ai 0% comision!

ATENŢIE! Acum poţi achita comod în rate cu doar 15 % rată iniţială sau prin programul guvernamental Prima Casă cu doar 10% prima rată!

SCHIMB de apartamente! Cu ajutorului programului Trade-In, Compania Proimobil.md vă ajută să achiziţionaţi acest apartament în schimbul unui alt imobil.

- Gata pentru intrare
- Mobilat
- Cu electrocasnice
- Garaj
- Beci/subsol
- Terasă
- Grădină / seră
- Sistem autonom de canalizare
- Gazificat
- Apeduct
- Încălzire autonomă
- Cămin
- Geamuri
- Cablu TV
- Parc / pădure
- Zona de parcare
- Piaţă alimentară
- Spital/clinică
- Teren de joacă
- Şcoală
- Supermarket

CHAMPAGNE

PING

GENDARMERIE NATIONALE

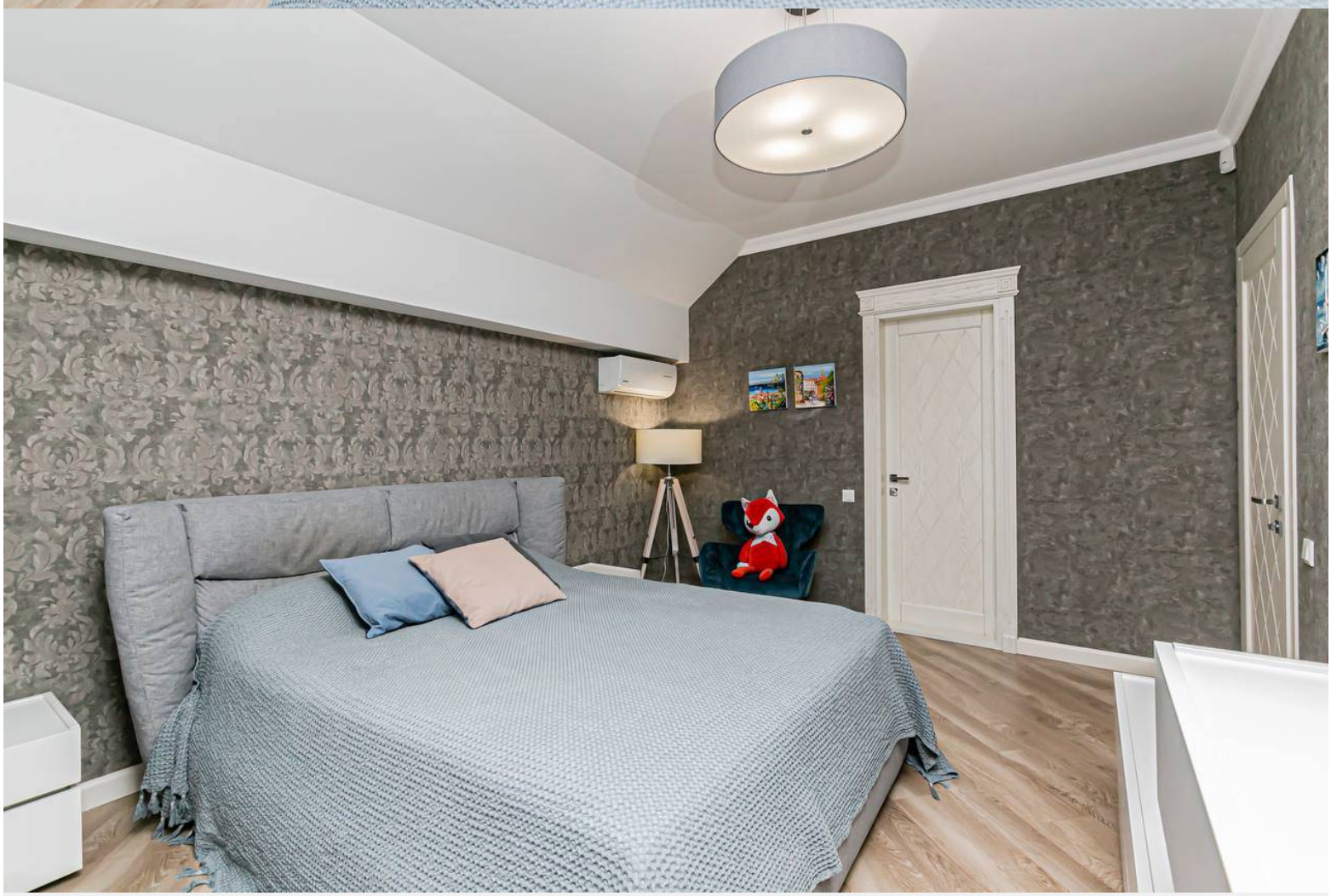

SIEMENS

SIEMENS

17