

Chișinău, Centru - 300000€

Suprafața totală - 100 m2

Tip ofertă - Vânzare

Starea - Reparație euro

Tip construcție - Nouă



PROIMOBIL.MD

**Spre vânzare spații comerciale** cu poziționare în **sect. Centru, pe str. Mihai Viteazul**, în apropiere de bd. **Ștefan cel Mare**. Suprafața totală de 100 mp, et. 8. Spațiile sunt destinate pentru birouri de tip Business Centru Clasa A+, creat pentru confort și comoditate maximă, în gestionarea afacerilor de orice tip.

Oferim spații cu suprafețe mici și mari, arhitectură modernă, design Premium, servirea la cel mai înalt nivel și infrastructură dezvoltată.

Centrul de afaceri beneficiază de recepție, hotel clasa lux, bancă comercială, companie de asigurări, restaurantul High Class, Restaurant de tip Rooftop cu un view spre tot orașul, restaurantul To Go, sală de conferință, două nivele subterane de parcare, acces 24/24.

- \* Toate comunicațiile
- \* Cu reparație la cheie
- \* Prima linie
- \* Geamuri panoramice
- \* Loc de parcare
- \* Supraveghere video
- \* Intrări separate

- Incalzire autonoma
- Parcare
- Geamuri termopan

**Dacă sunteți interesat în vizualizare și orice alte informații suplimentare, nu ezitați să vizitați [www.proimobil.md](http://www.proimobil.md) sau să ne contactați!**





PR@MOBIL.MD



PR@MOBIL.MD







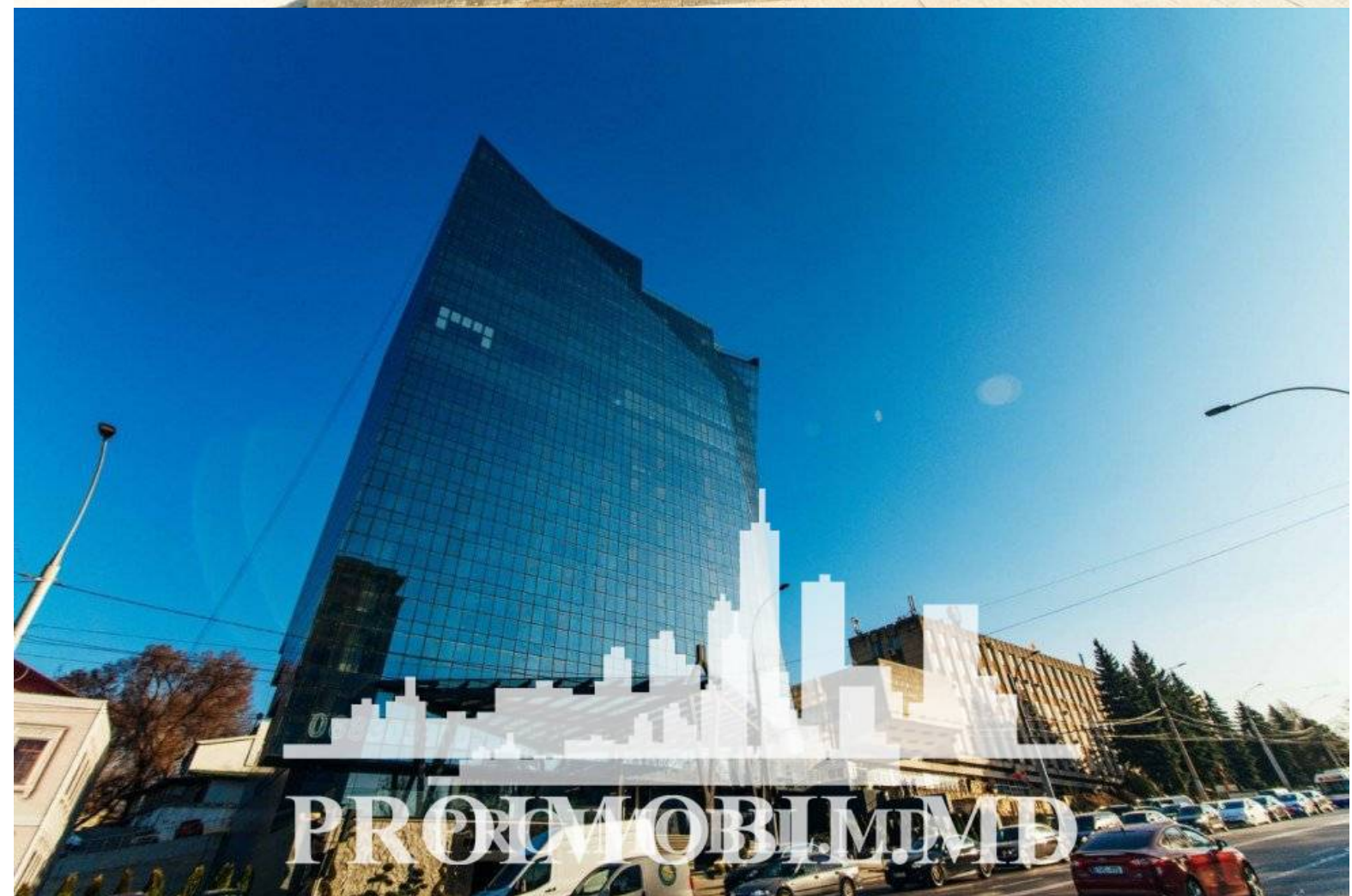







PROIMOBIL.MD